

Les meilleurs outils sont ceux qui allient la puissance et la simplicité d'utilisation

Divalto infinity Paie/RH

Gérer la paie de tout type de structure même lorsque les règles sont complexes

Par la richesse de ses fonctionnalités, Divalto infinity Paie/RH convient à la paie de toute structure même lorsque les règles sont complexes. En même temps, Divalto infinity Paie/RH est réputé pour être facile d'apprentissage et simple à utiliser.

Simple

Destiné à tout type d'entreprise, à tous les secteurs d'activité, à toutes tailles d'entreprises, Divalto infinity Paie/RH est un outil de gestion flexible et ergonomique, minimisant les opérations de saisie, l'utilisateur n'ayant à traiter que l'exception.

Sa capacité de paramétrage permet de s'adapter à toutes les contraintes législatives en vigueur et à venir, mais surtout aux règles de l'entreprise.

L'utilisateur est guidé en permanence. L'aide en ligne, disponible partout, est contextuelle et lui apporte les réponses à ses questions.

A tout moment, en saisie ou en traitement, Divalto infinity Paie/RH donne accès à la consultation de toutes les informations.

Puissant

Pour une entreprise normale, le paramétrage standard, livré avec le programme, convient tout à fait. Dans les cas plus complexes, Divalto infinity Paie/RH s'adapte à toutes les situations. C'est la seule paie qui permet, avec un plan de paie unique, de traiter plusieurs conventions collectives pour l'ensemble des adhérents. Le plan de paie répond notamment à toutes les problématiques des paies du bâtiment. La puissance de calcul de Divalto infinity Paie/RH permet de traiter d'importants volumes de bulletins en un temps record.

Divalto infinity Paie/RH est installé dans de nombreuses entreprises de tout type d'activité : plasturgie, bâtiment, négoce, métallurgie, restauration, fabrication, électriciens, colonies de vacances, organismes sociaux, voyagistes, magasins, maisons de retraite, parfumeries, services, spectacles,... dont certaines ont plusieurs centaines de salariés.

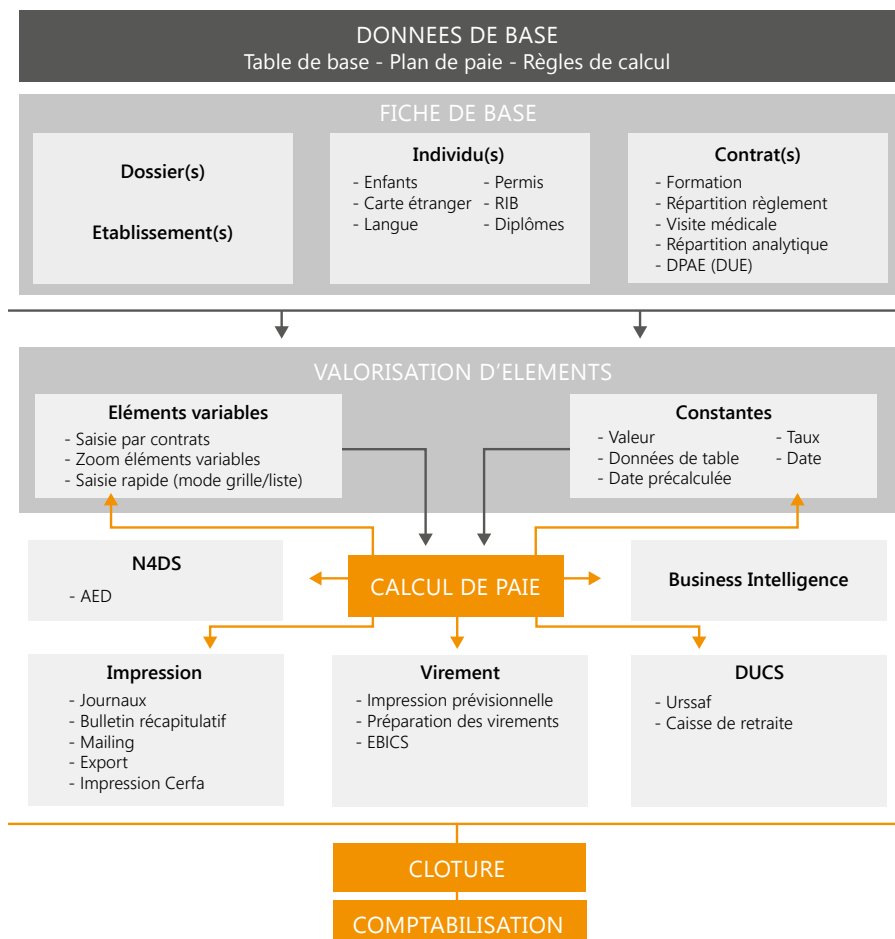

Individus et Contrats

Divalto infinity Paie/RH gère la notion d'individu. Toutes les informations liées à la personne sont renseignées (coordonnées, état civil, diplômes, etc.).

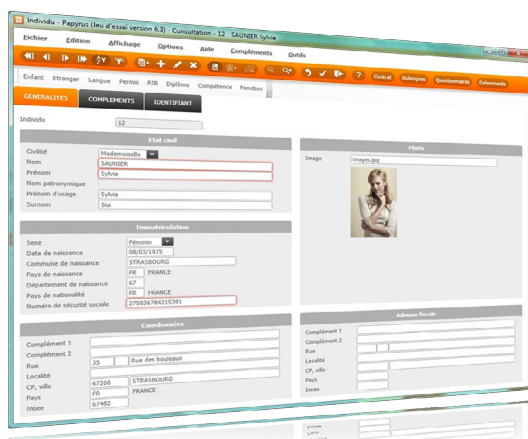

Le contrat regroupe l'ensemble des informations qui lient l'individu à la société (fonction, salaire, coefficient, date d'entrée...).

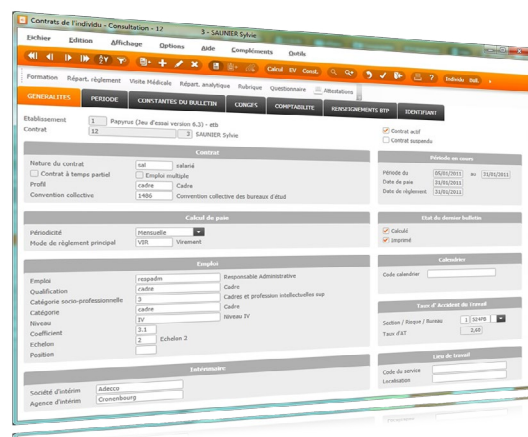

De ce fait, un individu peut avoir plusieurs contrats suivant l'établissement pour lequel il est salarié.

Dossier A

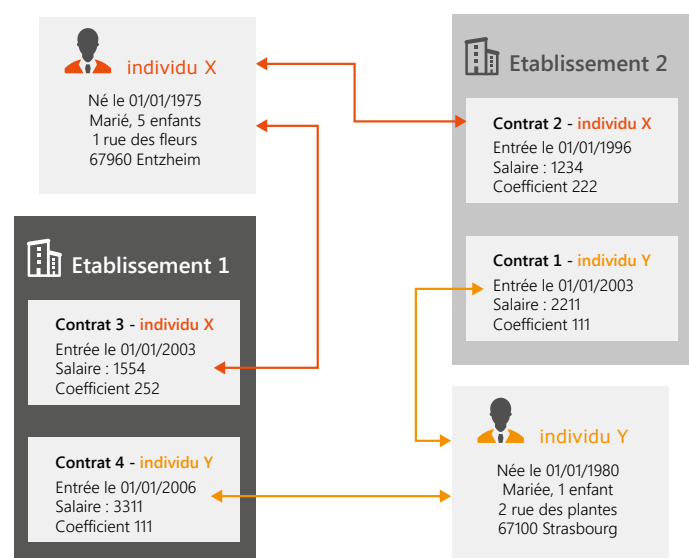

Plan de Paie

Divalto infinity Paie/RH est multi-entreprises, multi-établissements et multi-conventions.

- La paie est calculée à partir de 3 types d'informations :
- générales : c'est le plan de paie de référence qui contient les constantes (plafond Sécurité Sociale) et les rubriques communes à tous les établissements,
 - spécifiques à l'établissement ou à l'entreprise : règles de calcul, ancienneté, caisses de retraites et mutuelles, etc.,
 - propres au salarié.

Les règles sont appliquées à un ou plusieurs profils : apprentis, commerciaux, techniciens, cadres, dirigeants, etc. Les constantes et les rubriques sont "actives" à partir d'une date d'effet. Ceci permet de refaire une paie.

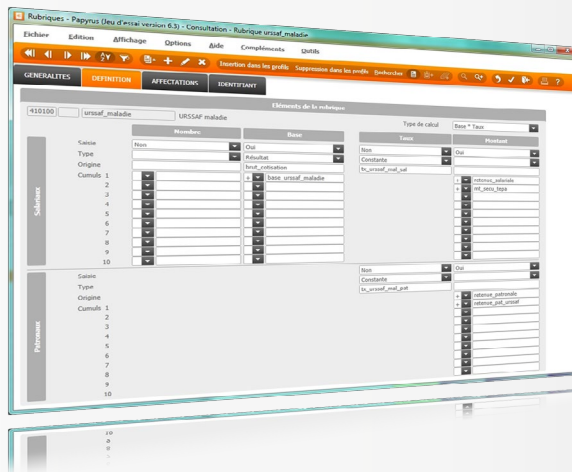

Bulletin de paie

Plusieurs bulletins sont possibles pour une même période. Divalto infinity Paie/RH les conserve et imprime un bulletin récapitulatif :

- par contrat (1 colonne par mois),
- par dossier,
- par établissement,
- par profil,
- par bulletin,
- par section analytique.

BULLETIN DE PAIE												
Pratrys (Un d'essai version 6.3) - efb							SAINIER Sÿlve					
Aéroport ENTZHEIM 13 Rue Esch 67320 TANNERSES Cedex							35 Rue des bouleaux 67200 STRASBOURG					
SIRET 3412579600071 NAF 5003							Période du 05/01/2011 au 31/01/2011					
N° URSSAF PPRYS-424454545												
Convention collective des bureaux d'études												
Etab: 13 Date d'entrée: 01/01/2007 Coefficient: 3.3 Niveau: FP Emploi: Responsable Administrative Qualification: Cadre N° Sic. Soc: 2758367842 153 91							Page: 1					
N°	Libellé	Nombre	Base	Taux	Caix	Retenes	Charges patronales					
							Taux	Montant				
200100	Taux de base	18000	18000	65,00%	11700,00	11700,00		147,30				
200100	Indemnité de licenciement											
401000	URSSAF malade		2 350,00	0,70%	17,45	12,80%		30,14				
401000	URSSAF maladie déductibles		2 350,00	0,60%	16,10	12,80%		20,91				
401000	Assur. travaux A		2 350,00	0,40%	10,40	12,80%		14,11				
401000	Contribution patronale autonome		2 350,00	0,00%	0,00	12,80%		3,00				
401000	Retraite cadre 1 tranche A		2 350,00	0,00%	0,00	12,80%		303,87				
401000	Retraite cadre 2 tranche A		200,00	0,00%	0,00	12,80%		26,29				
411000	Titre complémentaire à l'épargne retraite		2 350,00	0,10%	2,35	12,80%		3,05				
411000	AJPP cadre 1 tranche A		2 350,00	0,00%	0,00	12,80%		38,33				
411000	Retraite cadre 1 tranche A		2 350,00	0,10%	2,35	12,80%		3,05				
411000	AJPP cadre 2 tranche A		2 350,00	0,04%	0,94	12,80%		1,26				
411000	Retraite cadre 2 tranche A		2 350,00	0,00%	0,00	12,80%		1,94				
411000	Allocation familiale		2 350,00	0,40%	9,40	12,80%		12,39				
411000	Allocation familiale		2 350,00	0,40%	9,40	12,80%		12,39				
411000	Taux d'épargne retraite		2 350,00	0,00%	0,00	12,80%		0,00				
411000	Taux sur transferts		2 350,00	0,00%	0,00	12,80%		0,00				
411000	Taux sur transferts		2 350,00	0,00%	0,00	12,80%		0,00				
411000	URSSAF Accident du travail		2 350,00	0,00%	0,00	12,80%		11,17				
411000	CSO indemnité		2 346,04	0,00%			113,76	1 186,51				
Total cotisations								305,96				
Net imposable								1 843,27				
301000	CSO Non Imposables et CSOS	2 946,54	2 900		900,00		47,84					
340100												

Un mode de saisie rapide, en format grille ou liste, permet de préciser les éléments variables pour le calcul des bulletins. Plusieurs formats peuvent être définis en fonction des différentes familles d'éléments variables (grille mensuelle, grille hebdomadaire, etc).

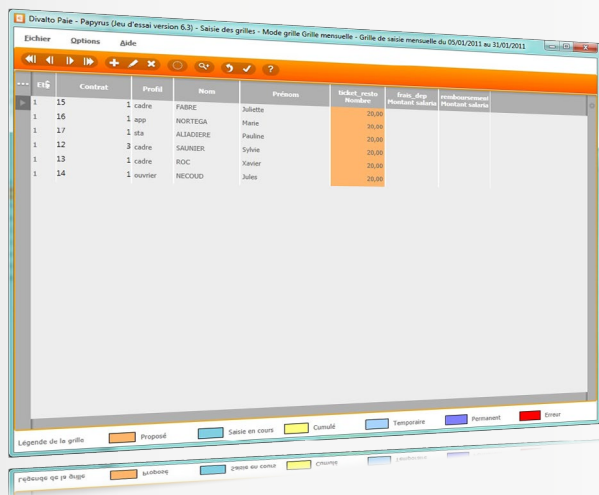

Les absences font l'objet d'une grille spéciale pour traiter les motifs et les périodes.

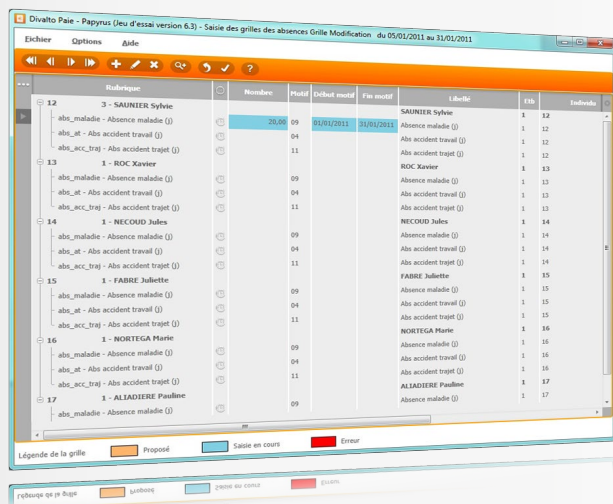

La simulation des calculs n'influence pas les cumuls. Le programme de paie à l'envers calcule le brut à partir du net à payer et les recalculs d'indemnités journalières de Sécurité Sociale.

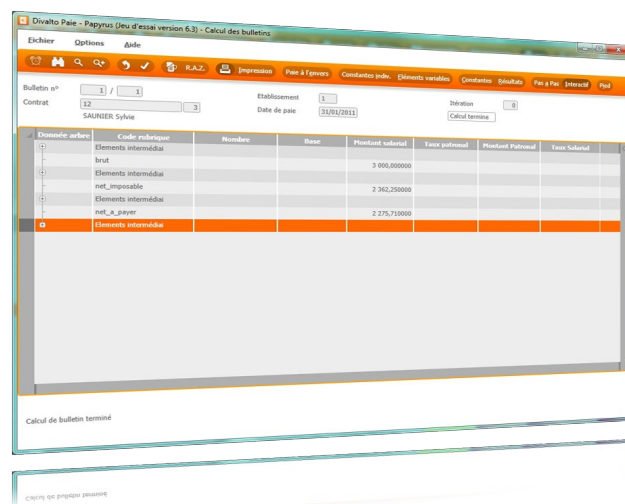

Edition

Outre les bulletins (saliés, récapitulatif salariés, par catégorie, par établissement, par section analytique), Divalto infinity Paie/RH édite de nombreux états :

- états standards : liste des règlements, état des cotisations, liste des écritures comptables,
- états à la demande : listes combinant salariés, catégories, périodes, natures des résultats,
- journal Fillon / Tepa.

Ce module permet d'imprimer des états post-paie paramétrés à partir d'un document maître type tableur (Microsoft Excel ou OpenOffice Scale) ou traitement de texte (Microsoft Word ou OpenOffice Writer) et d'une sélection de bulletins.

Communication

Grâce au générateur de requêtes, il est facile de récupérer les informations de la paie dans un tableur ou un traitement de texte.

Par ailleurs, sous Windows, Divalto infinity Paie/RH intègre en standard des liens dynamiques avec Word et Excel. Mais également avec OpenOffice

L'intégration comptable Divalto infinity Paie/RH génère les écritures dans la comptabilité générale et analytique sur 4 axes avec une grande souplesse de paramétrage.

Divalto infinity Paie/RH intègre la norme 4DS et met à jour chaque année ses données en fonction du cahier des charges techniques.

Le programme des DUCS permet de déclasser ses cotisations sociales directement aux caisses.

Certaines Sociétés de Services Informatiques, partenaires Divalto, ont développé des compléments à Divalto infinity Paie/RH : par exemple, la gestion des heures et la gestion de chantiers.

Liaisons avec bureautique

Les liens dynamiques avec Microsoft Word ou OpenOffice Writer (OLE Automation) permettent de générer une série de courriers qu'un employeur peut adresser à ses employés : attestation pour les impôts, attestation de travail, contrat, solde de tous-comptes, etc.

«Dossier__RaisonSociale»
 «Dossier__AdresseRueNom»
 «Dossier__CodePostal» «Dossier__Ville»
 Numéro Siret : «Dossier__Siret»

«Individu__Civile__Civile»
 «Individu__NomIndividu»
 «Individu__Prenom»
 «Individu__AdresseRueNom__1»
 «Individu__CodePostal__1»
 «Individu__Ville__1»

«Dossier__Ville» le
 «Selections__DateImpression»

Objet : Déclaration fiscale «Selections__AnneeFin»

«Individu__Civile__Civile» «Individu__NomIndividu»

Nous vous prions de bien vouloir trouver ci-après le montant de la déclaration fiscale que nous avons adressée à l'administration fiscale des contributions directes, relative aux appointements ou autres rémunérations versés au cours de l'année «Selections__AnneeFin».

Montant net après
 «RubriqueMontantsa_net_imposable» euros.

Vous en souhaitant bonne réception, veuillez agréer «In
 «Individu__NomIndividu», l'expression de nos sentiments d

«Dossier__NomSignataireDadisu» «Dossier__PrenomSignate
 «Dossier__DiversSignataireDadisu»

Papyrus (Jeu d'essai)
 rue Icare
 67360 TANNERIES CEDEX
 Numéro Siret: 34172578600071

Monsieur ROC Xavier
 Rue de la Gare
 67 STRASBOURG

TANNERIES CEDEX le 10/04/2011

Objet : Déclaration fiscale 2011

Monsieur ROC

Nous vous prions de bien vouloir trouver ci-après le montant de la déclaration fiscale que nous avons adressée à l'administration fiscale des contributions directes, relative aux appointements ou autres rémunérations versés au cours de l'année 2011.

Montant net après déductions : 43 100 euros.

Vous en souhaitant bonne réception, veuillez agréer Monsieur ROC, l'expression de nos sentiments distingués.

SAUNIER SYLVIE
 DIRECTEUR RESSOURCE HUMAINE

Impressions légales et obligatoires

Divalto infinity Paie/RH propose en standard tous les documents CERFA pour :

- les attestations de salaire pour le paiement des indemnités journalières,
- les attestations maladie et accident du travail. Pour l'attestation destinée au Pôle emploi, Divalto infinity Paie/RH a reçu l'agrément de l'UNEDIC.

Lors d'une impression, le document CERFA apparaît à l'écran avec les champs pré-remplis suivant les critères demandés. L'ensemble de ces champs est modifiable.

Divalto Paie - Papyrus (Jeu d'essai version 6.3) - Impression maladie

cerfa

ATTESTATION DE SALAIRE
 POUR LE PAIEMENT DES INDEMNITES JOURNALIERES
 MALADIE MATERNITE PATERNITE
 N° 11135°02
 (Art. L. 323-4, L. 331-3, L.331-8, R. 323-4, R. 323-6, R. 323-8, R. 323-10 et R. 331-5 du Code de la Sécurité Sociale)

EMPLOYEUR

NOM - PRENOM ou DENOMINATION Papyrus (Jeu d'essai)
 ADRESSE 15 Rue Icare
 N° TELEPHONE (03 88 64 50 60) 67960 TANNERIES CEDEX
 Numéro SIRET 34172578600071

ASSURE(E)

N° D'IMMATRICULATION 2750367842153
 NOM PATRONYMIQUE - PRENOM SAUNIER Sylvie
 ADRESSE 25 Rue des bouilloux
 67200 STRASBOURG

RENCHEINEMENTS PERMETTANT L'ETUDE DES DROITS (0)

Date du dernier jour de travail 04/04/2011
 Date de reprise du travail
 Reprise à temps partiel Motif médical (avec accord de la CPAM)
 CAS GENERAL CAS PARTICULIERS

SALARIES DE REFERENCE (0)

SALAIRE DE BASE SOMMES AYANT DONNE LIEU A L'ASSURE N'A PAS TRAVAILLE TEMPS COMPLET

Vous avez un projet ?
Vous souhaitez en savoir plus sur Divalto infinity ?

Appelez le + 33 (0)3 88 64 50 60
 ou connectez-vous sur notre site internet : www.divalto.com

Divalto
 Groupe

Siège : 11 rue Icare - Aéroport Entzheim
 67836 Tanneries Cedex - Strasbourg - France
 T : +33(0)3 88 64 50 60 - F : +33(0)3 88 64 50 70
info@divalto.com - www.divalto.com